Fahrplan 2023
Täglich vom 13.5. – 5.11.

Erlebnis- und Wanderbus

Wendelstein-Ringlinie

Steigen Sie ein – es gibt viel zu entdecken und erleben!

Die Busse der Wendelstein-Ringlinie verkehren täglich um den Aussichtsberg Wendelstein. Entlang der Strecke gibt es zahlreiche Besichtigungs- und Wandermöglichkeiten. Informationsmaterial mit Tourentipps ist kostenlos in den anliegenden Tourist-Informationen erhältlich.

Internet: www.wendelstein-ringlinie.de

Gruppenanmeldung ab 10 Pers.: Tel. 08026 / 9257580 (nur Mo – Fr) oder E-Mail: gruppen@wendelstein-ringlinie.de

Wendelstein-Infoline:
Kur- u. Gästeinformation Bad Feilnbach, Tel. 08066 / 887440 und Tourist-Information Oberaudorf, Tel. 08033 / 30120

Kostenfreie Beförderung für Personen mit Schwerbehindertenausweis (SchwbG) und entsprechender Wertmarke. Rollstuhl- und Fahrradmitnahme nach Kapazität möglich. Das Projekt wird gefördert durch die Sparkasse Rosenheim-Bad Aibling.

Wann kommt mein Bus?
Für aktuelle Hinweise (z.B. Verspätungen) bitte QR-Code scannen:

Fahrplan Gültig vom 13. Mai bis einschließlich 5. November 2023 (ab 6.11. Betriebsruhe der Ringlinienbusse)

Ortsbezeichnung / Haltestellen (A)	Kurs A1	Kurs A2
Bayrischzell / Bahnhof	08:30[1]	15:20[1]
Osterhofen / Alpenhof	08:33	15:23
Wendelsteinbahn / Seilbahn-Talstation*)	08:35[2]	15:25[2]
Geitau / Hotel Gasthof „Rote Wand“	08:37	15:27
Hagnberg	08:40	15:30
Aurach Abzw. Fischbachau	08:41	15:31
Neuhaus / Aiplspitzstr. *[Slyrs-Destillerie]*	08:45	15:35
Fischh.-Neuhaus / Bahnhof *[Wasmeiermuseum]*	08:46[1/4]	15:36[1/4]
Neuhaus / Aiplspitzstr. *[Slyrs-Destillerie]*	08:48	15:38
Fischbachau / Bahnhof	08:54[1]	15:44[1]
Fischbachau / Kirche *[Barock-Kirche]*	08:58[4]	15:48[4]
Birkenstein *[Wallfahrtskirche]*	09:01	15:51
Winkl / Café Winklstüberl *[Kaffeemühlen-Samml.]*	09:06	15:56
Elbach / Gasthof „Sonnenkaiser“	09:08	15:58
Hundham / Gasthof „Alter Wirt“	09:10[4]	16:00[4]
Tregleralm / Wanderparkplatz	09:13	16:03
Roßruck	09:14	16:04
Reithofpark-Klinik / Kaiser-Camping	09:20	16:10
Bad Feilnbach / Rathaus/Ortszentrum	09:25[4]	16:15[4]
Bad Feilnbach / Jenbachtal-Wanderparkplatz	09:27	16:17
Derndorf *[Moor-Erlebnis-Station]*	09:29	16:19
Litzldorf	09:30	16:20
Abzw. Kleinholzhausen *[Urweltmuseum]*	09:31	16:21
Großholzhausen / Feuerwehrhaus	09:33	16:23
Brannenburg / Bahnhof	09:45[1]	16:29[1]
Brannenburg / Tourist-Information	09:48	16:32
Wendelsteinbahn / Zahnradbahn-Talstation	09:51[3]	16:35
Flintsbach / Feuerwehrhaus *[Burgruine]*	09:55	16:39
Fischbach Ort *[Historische Alte Post]*	09:57	16:41
Einöden	09:59	16:43
Niederaudorf / Kindergarten *[Kloster Reisach]*	10:03	16:47
Auerbach	10:04	16:48
Oberaudorf / Abzw. Bahnhofstraße	10:05[1]	16:49[1]
Oberaudorf / Zentrum *[Erlebnisberg Hocheck]*	10:06	16:50
Bad Trißl / Klinik (wird 2023 nicht angefahren)	|	|
Agg *[Naturdenkmal Grauer Stein]*	10:12	16:56
Hummelei	10:14	16:58
Wall	10:16	17:00
Seebach	10:18	17:02
Rechenau	10:20	17:04
Tatzelwurm *[Wasserfall]*	10:23	17:07
Arzmoos	10:30	17:14
Unteres Sudelfeld / Jugendherberge	10:34	17:18
Bayrischzell / Schwebelift-Talstation	10:39	17:23
Bayrischzell / Bahnhof	10:43[1]	17:27[1]
Osterhofen / Alpenhof	10:46	17:29
Wendelsteinbahn / Seilbahn-Talstation*)	10:48[2]	17:31
Geitau / Hotel Gasthof „Rote Wand“	10:50	17:33 ◗
Hagnberg	10:53	17:36 ◗
Aurach Abzw. Fischbachau	10:54	17:37 ◗
Neuhaus / Aiplspitzstr. *[Slyrs-Destillerie]*	10:58	17:41 ◗
Fischh.-Neuhaus / Bahnhof *[Wasmeiermuseum]*	10:59[1/4]	17:42 ◗
Neuhaus / Aiplspitzstr. *[Slyrs-Destillerie]*	11:01	17:44 ◗
Fischbachau / Bahnhof	11:07[1]	17:50[1] ◗
Fischbachau / Kirche *[Barock-Kirche]*	11:11[4]	17:54 ◗
Birkenstein *[Wallfahrtskirche]*	11:14 ◗	17:57 ◗

Ortsbezeichnung / Haltestellen (B)	Kurs B1	Kurs B2
Winkl/Café Winklstüberl *[Kaffeemühlen-Samml.]*	08:15	15:25
Birkenstein *[Wallfahrtskirche]*	08:20	15:30
Fischbachau / Kirche *[Barock-Kirche]*	08:24[4]	15:34[4]
Fischbachau / Bahnhof	08:28[1]	15:38[1]
Neuhaus / Aiplspitzstr. *[Slyrs-Destillerie]*	08:34	15:44
Fischh.-Neuhaus / Bahnhof *[Wasmeiermuseum]*	08:35[1/4]	15:45[1/4]
Neuhaus / Aiplspitzstr. *[Slyrs-Destillerie]*	08:37	15:47
Aurach Abzw. Fischbachau	08:41	15:51
Hagnberg	08:42	15:52
Geitau / Hotel Gasthof „Rote Wand“	08:45	15:55
Wendelsteinbahn / Seilbahn-Talstation*)	08:48[2]	16:00[2]
Osterhofen / Alpenhof	08:50	16:02
Bayrischzell / Bahnhof	08:52[1]	16:04[1]
Bayrischzell / Schwebelift-Talstation	08:56	16:08
Unteres Sudelfeld / Jugendherberge	09:01	16:13
Arzmoos	09:05	16:17
Tatzelwurm *[Wasserfall]*	09:12	16:24
Rechenau	09:14	16:26
Seebach	09:16	16:28
Wall	09:19	16:31
Hummelei	09:21	16:33
Agg *[Naturdenkmal Grauer Stein]*	09:23	16:35
Bad Trißl / Klinik (wird 2023 nicht angefahren)	|	|
Oberaudorf / Zentrum *[Erlebnisberg Hocheck]*	09:26	16:38
Oberaudorf / Abzw. Bahnhofstraße	09:30[1]	16:42[1]
Auerbach	09:31	16:43
Niederaudorf / Tankstelle *[Kloster Reisach]*	09:32	16:44
Einöden	09:36	16:48
Fischbach Ort *[Historische Alte Post]*	09:38	16:50
Flintsbach / Feuerwehrhaus *[Burgruine]*	09:40	16:52
Wendelsteinbahn /Zahnradbahn-Talstation	09:45[3]	16:57
Brannenburg / Tourist-Information	09:48	17:00
Brannenburg / Bahnhof	09:51[1]	17:03[1]
Großholzhausen / Feuerwehrhaus	09:56	17:08
Abzw. Kleinholzhausen *[Urweltmuseum]*	09:57	17:09
Litzldorf	09:59	17:11
Derndorf *[Moor-Erlebnis-Station]*	10:00	17:12
Bad Feilnbach / Jenbachtal-Wanderparkplatz	10:02	17:14
Bad Feilnbach / Rathaus/Ortszentrum	10:05[4]	17:17[4]
Reithofpark-Klinik / Kaiser-Camping	10:10	17:22
Roßruck	10:16	17:28
Tregleralm / Wanderparkplatz	10:17	17:29
Hundham / Gasthof „Alter Wirt“	10:19[4]	17:31[4]
Elbach / Gasthof „Sonnenkaiser“	10:22	17:34
Winkl/Café Winklstüberl *[Kaffeemühlen-Samml.]*	10:24	17:36
Birkenstein *[Wallfahrtskirche]*	10:29	17:40
Fischbachau / Kirche *[Barock-Kirche]*	10:32[4]	17:43
Fischbachau / Bahnhof	10:36[1] ◗	17:47[1] ◗
Neuhaus / Aiplspitzstr. *[Slyrs-Destillerie]*	10:42	17:53
Fischh.-Neuhaus / Bahnhof *[Wasmeiermuseum]*	10:43[1/4]	17:54[1/4]
Neuhaus / Aiplspitzstr. *[Slyrs-Destillerie]*	10:45	17:56
Aurach Abzw. Fischbachau	10:49	18:00
Hagnberg	10:50	18:01
Geitau / Hotel Gasthof „Rote Wand“	10:53	18:03
Wendelsteinbahn / Seilbahn-Talstation*)	10:55[2]	18:05
Osterhofen / Alpenhof	10:57 ◗	18:07 ◗
Bayrischzell / Bahnhof	11:00[1] ◗	18:10[1] ◗

Verkehrsunternehmen: Omnibusunternehmen Hans Brandstätter, Glückaufstraße 4, 83727 Schliersee, Tel. 08026/9257580 | **Aufgabenträger:** RoVG

[Sehenswürdigkeit] [1] Bahn-Anschluss [2] Anschluss Wendelstein-Seilbahn [3] Anschluss Wendelstein-Zahnradbahn [4] Anschluss DB-RVO-Bus *) Fußweg nach Bayrischzell ca. 30 Min. (Busabfahrt Richtung Sudelfeld/Inntal 16:04 Uhr, Richtung Leitzachtal/Inntal 15:20) ◗ Nur zum Aussteigen | Aufgrund unvorhersehbarer Umstände keine Gewährleistung für Anschlussverbindungen

Erlebnis- und Wanderbus

Wendelstein-Ringlinie

Liebe Gäste,
Infos zur Wendelstein-Ringlinie sowie Wander- und Ausflugstipps erhalten Sie in allen Tourist-Infos entlang der Strecke und unter www.wendelstein-ringlinie.de.

Gute Fahrt wünscht Ihnen Ihre
ARGE Wendelstein-Ringlinie

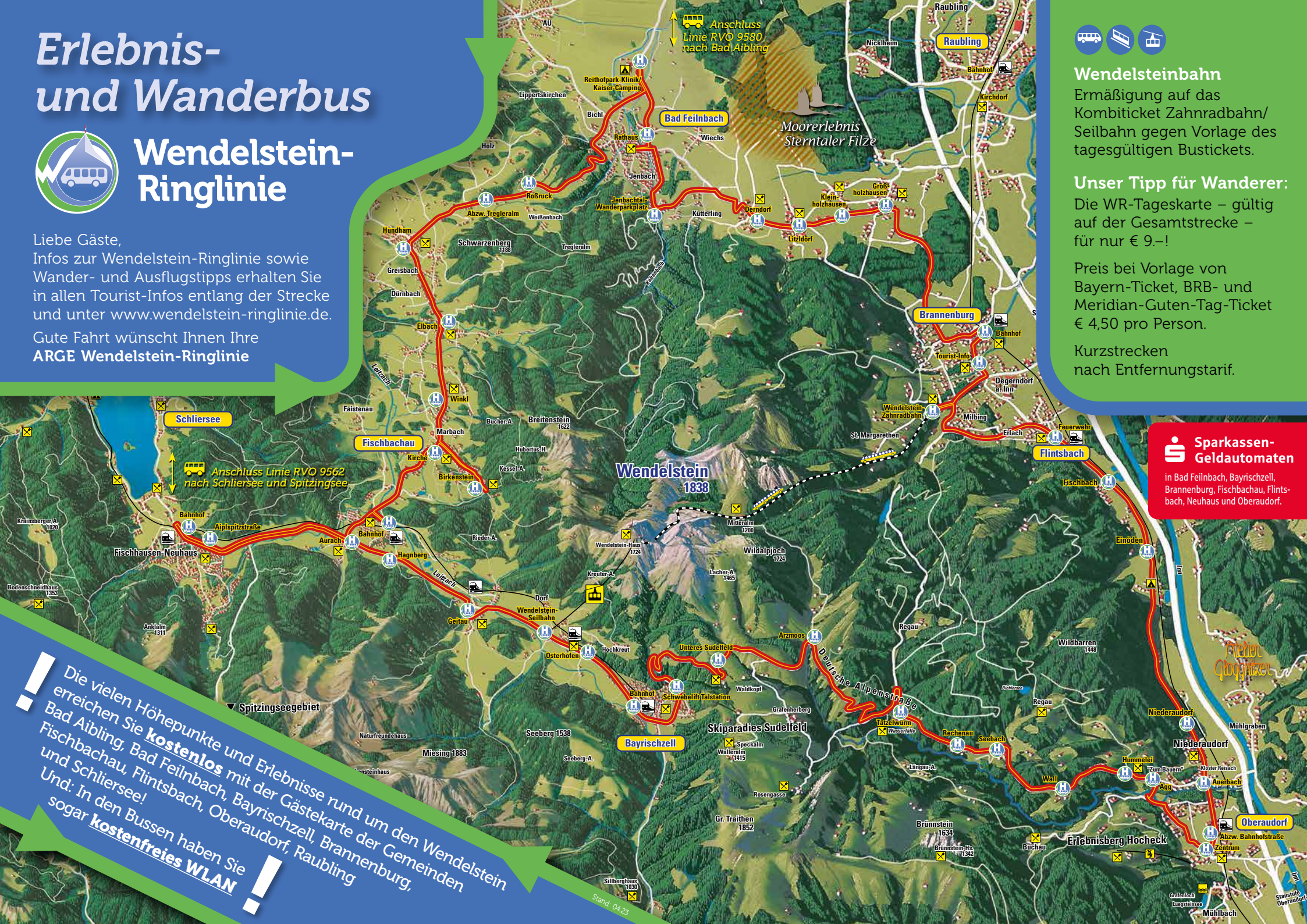

Die vielen Höhepunkte und Erlebnisse rund um den Wendelstein erreichen Sie **kostenlos** mit der Gästekarte der Gemeinden Bad Aibling, Bad Feilnbach, Bayrischzell, Brannenburg, Fischbachau, Flintsbach, Oberaudorf, Raubling und Schliersee!
Und: In den Bussen haben Sie sogar **kostenfreies WLAN**!

Stand: 04.23

Wendelsteinbahn

Ermäßigung auf das Kombiticket Zahnradbahn/ Seilbahn gegen Vorlage des tagesgültigen Bustickets.

Unser Tipp für Wanderer:

Die WR-Tageskarte – gültig auf der Gesamtstrecke – für nur € 9.–!

Preis bei Vorlage von Bayern-Ticket, BRB- und Meridian-Guten-Tag-Ticket € 4,50 pro Person.

Kurzstrecken nach Entfernungstarif.

Sparkassen-Geldautomaten

in Bad Feilnbach, Bayrischzell, Brannenburg, Fischbachau, Flintsbach, Neuhaus und Oberaudorf.